



LIBRO DE LA INSTALACIÓN C.E.D. PIROTECNIA



ÍNDICE

1. Llaves apertura.
2. Tornos.
3. Climatización.
 - 3.1 Climatización planta baja.
 - 3.2 Calefacción Vestuarios y Aseos.
- 4 Agua
 - 4.1 Encendido ACS.
 - 4.2 Corte agua fría.
 - 4.3 Corte agua caliente.
- 5 Alumbrado.
 - 5.1 Planta baja.
 - 5.1.1 Hall, OAC y despachos.
 - 5.1.2 Pasillo y vestuarios.
 - 5.2 Planta alta.
 - 5.2.1 Pasillo y vestuarios.
 - 5.3 Pista.
 - 5.3.1 Pista 0.
 - 5.3.2 Pista 1.
 - 5.3.3 Pista 2.
 - 5.3.4 Transversal.
 - 5.3.5 Alumbrado de clases.
 - 5.4 Gradas.
- 6 Pista.
 - 6.1 Subir/Bajar canastas.
 - 6.2 Subir/Bajar cortinas.
 - 6.3 Colocación anclaje fútbol sala y balonmano.
 - 6.4 Colocación postes y redes vóley.
 - 6.5 Minibasket.
- 7 ANEXO I.
 - 7.1 Material deportivo competiciones y entrenamientos.
 - 7.1.1 Balones baloncesto.
 - 7.1.2 Balones vóley.
 - 7.1.3 Balones fútbol sala.
 - 7.1.4 Balones balonmano.
 - 7.1.5 Protecciones vóley.
 - 7.2 Material deportivo Ciencias de la Educación.

8 ANEXO II.

8.1 Corte de agua en Vestuarios.

9 ANEXO III.

9.1 Marcador.

9.1.1 Independiente pista 1.

9.1.2 Independiente pista 2.

9.1.3 Simultaneo pista 0 y transversal.

1. Llaves apertura.

2. Tornos.

Dentro de Conserjería, hay un cuadro llamado (CS Admin. Control RED) donde se sube el interruptor que pone "Tornos" y se activan los tornos.

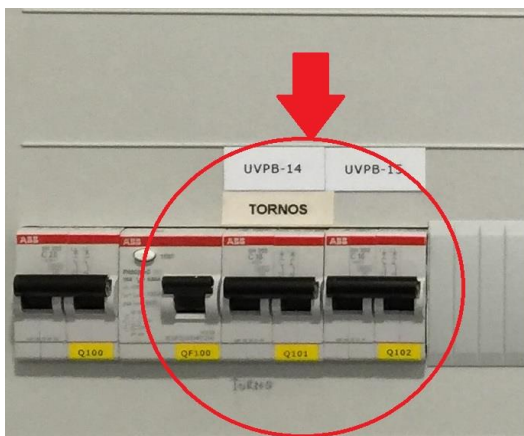

3. Climatización.

3.1 Climatización planta baja.

La climatización de la planta baja va independiente en cada zona (Conserjería, OAC, Sala de Espera, Despacho y Dirección). Para encenderla/apagarla, proceder del siguiente modo:

- (i) On/Off
- (ii) Control de temperatura
- (iii) Control de intensidad

3.2 Calefacción Vestuarios y Aseos.

La calefacción de los vestuarios, está automática. Se encuentra en el cuarto de la caldera, situado en el pasillo de la planta alta. En caso de detectar que la calefacción permanece apagada, posicionar el botón en manual, de ese modo, se fuerza su encendido. (Foto).

4 Agua

4.1 Encendido ACS.

En el cuarto de la caldera, pulsar el botón on/off (foto) para encender la caldera y a su vez la calefacción (una vez encendida la caldera, la calefacción está automática, en caso de no arrancar ver punto 3.b.).

4.2 Corte agua fría.

4.3 Corte agua caliente.





5 Alumbrado.

5.1 Planta baja.

5.1.1 Hall, conserjería, sala de espera, OAC y despachos.

El hall se enciende desde Conserjería, habiendo 4 interruptores que dan luz a todo el hall.

Conserjería, sala de espera, OAC y despachos, tienen unos interruptores independientes en cada sala.

En caso de haber sufrido un corte de suministro eléctrico o de no poder encender las luces, comprobar el cuadro general de alumbrado de las zonas comunes de la planta baja, que se encuentra dentro de la Conserjería en el cuarto interior.

5.1.2 Pasillo y vestuarios.

El alumbrado se encuentra en automático y está programado, en caso de no encenderse, para poder dar luz a los vestuarios y pasillo del acceso a pista, el cuadro se encuentra dentro del almacén 3 (el que está situado en el pasillo justo en el acceso por el centro de la pista)

5.2 Planta alta.

5.2.1 Pasillo y vestuarios.

El alumbrado se encuentra en automático y está programado, en caso de no encenderse. El cuadro para el alumbrado de pasillos y vestuarios de abonados,

se encuentra en el cuarto de limpieza que está entre el aseo femenino y el vestuario femenino de la planta alta.

5.3 Pista.

El alumbrado de las pistas y de las gradas se encuentra en un cuartillo que está al lado de la entrada de los almacenes generales.

5.3.1 Pista 0.

5.3.2 Pista 1.

5.3.3 Pista 2.

5.3.4 Alumbrado de clases. Para el alumbrado de clases en cada pista, encender los alternos. Para la competición encender todo.

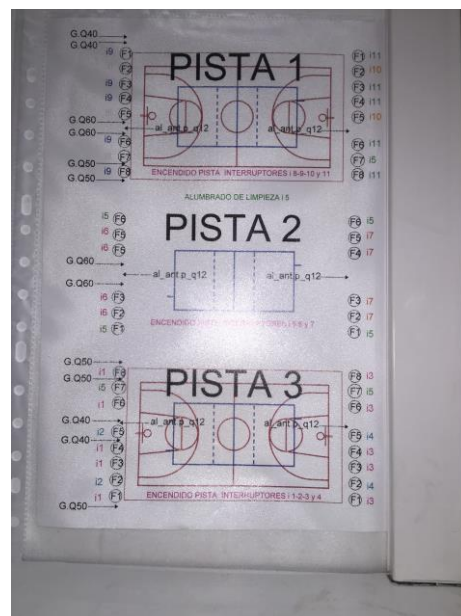
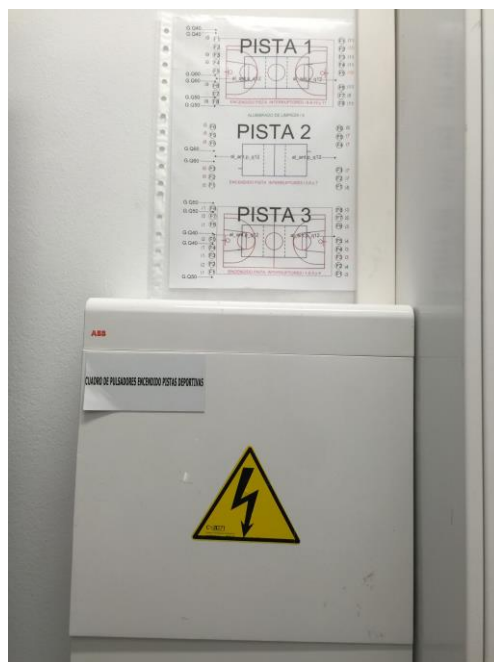

5.4 Gradas. Para encender las luces, subir el diferencial.



6 Pista.

6.1 Subir/Bajar canastas.

6.1.1 Dentro del cuartillo que hay al lado de la entrada de los almacenes generales, se encuentra el cuadro de mandos de las canastas.



6.2 Subir/Bajar cortinas.

6.2.1 En el mismo cuartillo, hay un cuadro eléctrico donde hay que subir el térmico de "Cortinas y Marcadores". Justo al lado del marco de la puerta están los mandos que controlan las cortinas (¡IMPORTANTE! NO QUITAR LOS MANDOS DE AHÍ)

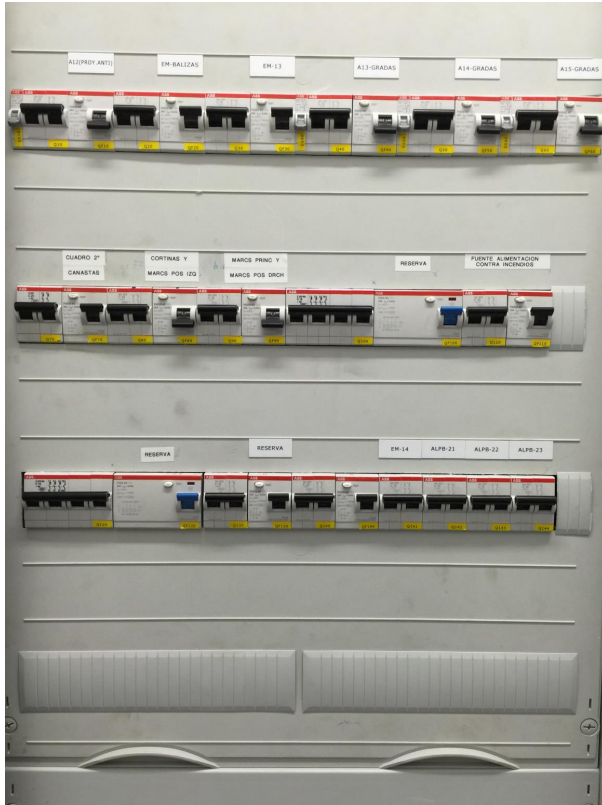

6.3 Colocación anclaje fútbol sala y balonmano.

6.3.1 Quitar el tapón.

6.3.2 Colocar el anclaje metiéndolo por el agujero de la base de la portería directamente.

6.3.3 Poner la bola para fijar la portería al suelo.

6.4 Colocación postes y redes vóley.

6.4.1 Quitar el tapón.

6.4.2 Poner los postes

6.4.3 Colocar la red. Tensar la red con la garrucha.

6.4.4 Utilizar la manivela para subir y bajar los postes. El palo con la medida de la altura se encuentra dentro del almacén general de deporte.

6.5 Minibasket.

6.5.1 Coger el gancho que hay en el almacén general de deporte y bajar igual que si de un toldo se tratase. La altura de Minibasket es la mínima.

7 ANEXO I.

7.1 Material deportivo competiciones y entrenamientos.

Todos los balones se encuentran en el almacén 3 (El que está justo enfrente de la salida de pista por el medio). Las protecciones de vóley se encuentran en el almacén general de deporte, junto con las sillas de árbitros.

7.1.1 Balones baloncesto.

7.1.2 Balones vóley.

7.1.3 Balones fútbol sala.

7.1.4 Balones balonmano.

7.1.5 Protecciones vóley.

7.2 Material deportivo Ciencias de la Educación.

Todo el material deportivo necesario por Ciencias de la Educación se encuentra en el almacén general de deportes.

8 ANEXO II.

8.1 Corte de agua en Vestuarios.

9 ANEXO III.

9.1 Marcador

Los marcadores se encuentran en el almacén 3 (salida/entrada de pista por el centro). El marcador independiente 1 es el que hace de simultáneo.

9.1.1 Independiente pista 1

9.1.2 Independiente pista 2

9.1.3 Simultáneo pista 0 y transversal

Para poner los marcadores de manera simultánea, hay que poner el botón de simultáneo en el marcador que se encuentra al lado del ascensor.

